

Благодарим Вас за выбор продукции HARPER. Перед началом использования ознакомьтесь с инструкцией по эксплуатации и сохраните ее на случай возникновения вопросов по обслуживанию устройства.

## НАЗНАЧЕНИЕ ПРИБОРА

1. Данный прибор предназначен только для сухой уборки помещения и удаления пыли с мебели в бытовых условиях.
2. Не собирайте жидкости и не используйте на влажных поверхностях.
3. Не собирайте никакие легковоспламеняющиеся, горючие или тлеющие вещества.
4. Используйте только согласно данному руководству.

5. Не используйте на бетоне, асфальте или других шероховатых поверхностях.

## КОМПЛЕКТАЦИЯ

- Пылесос – 1 шт
- Удлинительная трубка – 1 шт
- Щетка с электроприводом – 1 шт
- Комбо-щетка – 1 шт
- Щелевая насадка – 1 шт
- Адаптер питания – 1 шт
- Настенное крепление – 1 шт
- Комплект крепежных элементов – 1 шт
- Руководство по эксплуатации – 1 шт
- Гарантийный талон – 1 шт

## ОПИСАНИЕ ДЕТАЛЕЙ

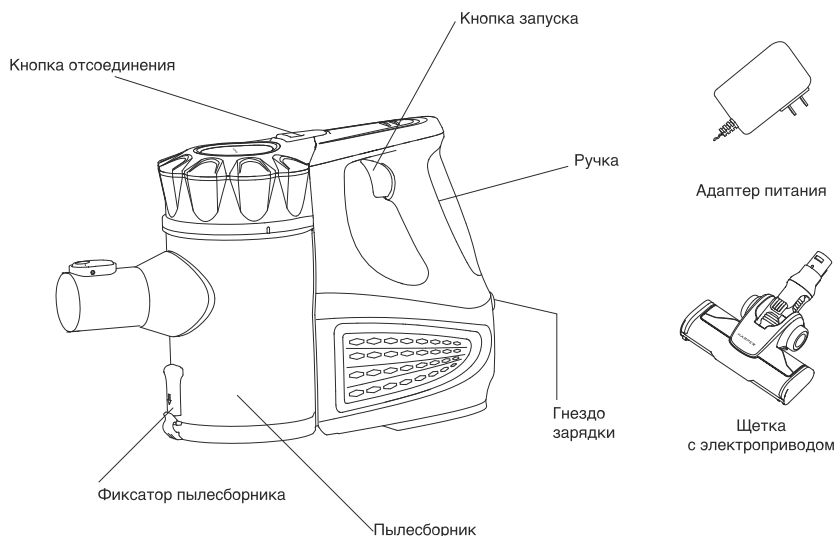

## Н О М Е



Щелевая насадка

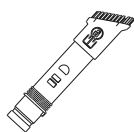

Комбо-щетка

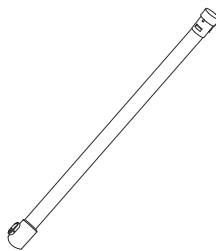

Удлинительная трубка

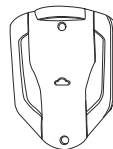

Настенное крепление

### ПРОЦЕСС УСТАНОВКИ

Вставьте удлинительную трубку до щелчка в основной корпус.



Вставьте щётку с электроприводом (или другую насадку) до щелчка в приёмную часть удлинительной трубки.

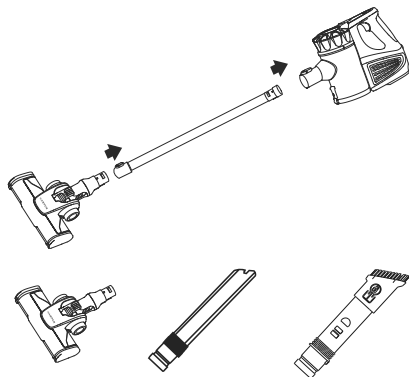

### ВКЛЮЧЕНИЕ ПЫЛЕСОСА

Для включения пылесоса используйте кнопку на рукоятке.

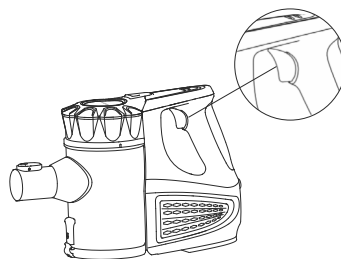

### ПЕРЕКЛЮЧЕНИЕ РЕЖИМОВ РАБОТЫ

В пылесосе предусмотрено две скорости работы:

1. Нажать кнопку включения для начала работы 1 раз.
2. Нажмите кнопку 2-ой раз для перехода на мощный режим.
3. Зажать кнопку 3-й раз на 1 секунду для выключения.

### ЗАРЯДКА АККУМУЛЯТОРА

Выключить пылесос и подключить зарядное устройство к основному корпусу пылесоса и вставить вилку в розетку для начала зарядки, как показано на рисунке.

Индикатор заряда батареи на пылесосе будет мигать во время процесса зарядки. Он станет синим по окончании зарядки.

**Внимание:** не используйте не оригинальные зарядные устройства, чтобы избежать поломки пылесоса.

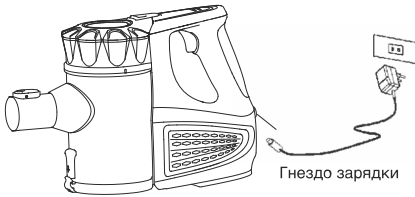

**Примечание:**

Избегайте полного разряда аккумулятора пылесоса.

Заряжайте аккумулятор, когда уровень заряда снизился до 25%.

**Внимание:**

- Во время зарядки пылесос автоматически отключается и не может быть использован.

- Время зарядки занимает примерно 4-5ч. Когда индикатор загорается синим цветом, значит уровень заряда достиг максимума.

- При полном заряде пылесос можно использовать 40 минут в обычном режиме и 20 минут в мощном режиме.

- Мигающий красный индикатор указывает на разряд аккумулятора. Пылесос при этом автоматически прекращает работу.

- Время работы аккумулятора может отличаться в зависимости от рабочей поверхности.

## ПЫЛЕСБОРНИКА

Нажмите кнопку фиксатора, откиньте крышку и опустошите пылесборник.

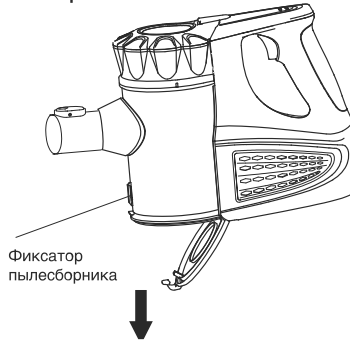

## ОЧИСТКА

**Внимание:** перед чисткой убедитесь, что пылесос выключен.

Очистка основного корпуса:

Протереть влажной тряпкой. Не позволять воде попадать внутрь корпуса.

Очистка фильтра и пылесборника:

Ослабление силы всасывания может быть вызвано загрязнением фильтра. Для его очистки необходимо:

1. Отсоединить пылесборник от основного корпуса нажатием кнопки, как показано на рисунке.

## НЪМЕ

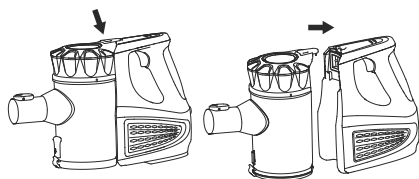

2. Извлекъ фильтр из пылесборника. После промывки фильтра струей воды установить фильтр назад в пылесборник. Для правильного функционирования необходимо регулярно проводить обслуживание фильтра.

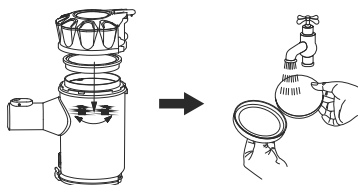

## ХРАНЕНИЕ ПЫЛЕСОСА

Установите настенную зарядную станцию в удобном месте, недалеко от электрической розетки.

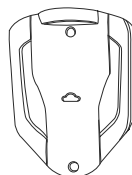

*Примечание:*

*Высота установки зарядной станции должна позволять подвешивать пылесос с установленной воздушной трубой и щёткой.*

## УСТРАНЕНИЕ НЕИСПРАВНОСТЕЙ

Пылесос плохо чистит	Очистить пылесборник.
	Проверить, правильно ли установлен пылесборник.
	Проверить, правильно ли установлены фильтры.
Щетка с электроприводом не работает или издаёт посторонние звуки	Очистить щетку с электроприводом от мусора, волос и шерсти.
	Присоединить щётку напрямую, без воздушной трубы. Если неисправность не устранена, обратиться к производителю.
Аккумулятор не заряжается	Проверить установку аккумулятора.
	Проверить подключение адаптера.
	Проверить электрическую розетку.

## ТЕХНИЧЕСКИЕ ХАРАКТЕРИСТИКИ

- **Мощность:** 140Вт
- **Тип аккумулятора:** Li-ion
- **Напряжение аккумулятора:** 21,6В
- **Емкость аккумулятора:** 2200мА\*ч
- **Входное напряжение сетевого адаптера:** 100-240В, 50-60Гц
- **Выходное напряжение сетевого адаптера:** 26,5В, 500мА
- **Защита от поражения электрическим током:** класс 3
- **Объем пылесборника:** 0,8л
- **Регулировка мощности:** 2 уровня
- **Время непрерывной работы:**  
до 40 мин (при нормальной мощности)  
до 20 мин (при высокой мощности)
- **Время полной зарядки:** до 4х часов
- **Индикация:** светодиодная
- **Габаритные размеры:** 305 x 1100 x 205мм
- **Вес нетто (в полной комплектации):** 1,82кг

## ВАЖНЫЕ УКАЗАНИЯ ПО ТЕХНИКЕ БЕЗОПАСНОСТИ

*ВАЖНО: ПЕРЕД ИСПОЛЬЗОВАНИЕМ ПРОЧИТИТЕ ВСЮ ИНСТРУКЦИЮ.*

## СОХРАНИТЕ ИНСТРУКЦИЮ ДЛЯ ОБРАЩЕНИЯ В БУДУЩЕМ.

Не используйте под дождем и не оставляйте на улице во время дождя.

*ПРЕДУПРЕЖДЕНИЕ: при использовании электроприбора всегда следует соблюдать основные правила техники безопасности, чтобы снизить риск пожара, поражения электрическим током или травмы.*

## Личная безопасность

1. Храните прибор в закрытом помещении в сухом, недоступном для детей месте.

2. Данный прибор могут использовать дети в возрасте от 10 лет и старше, а также лица с ограниченными физическими, сенсорными или умственными способностями, либо недостатком опыта и знаний, если они находятся под присмотром или были проинструктированы относительно безопасного использования прибора и понимают связанные с ним опасности.

3. Не позволяйте детям играть с прибором; наблюдайте за детьми во время использования или обслуживания прибора.

4. Используйте только рекомендованные производителем насадки, как описано в данном руководстве; ненадлежащее использование или использование любых аксессуаров или насадок,

## НЪМЕ

отличных от рекомендованных, может привести к травмам.

5. Соблюдайте повышенную осторожность при уборке лестниц.

6. Держите прибор и аксессуары подальше от горячих поверхностей.

7. Не закрывайте отверстия прибора и не препятствуйте потоку воздуха, не допускайте попадания в отверстия каких-либо предметов, включая пыль, ворс, одежду, пальцы (и другие части тела).

8. В особенности, держите волосы подальше от отверстий и подвижных частей.

### **Электробезопасность**

1. Используйте только аккумуляторы и зарядные устройства, поставляемые производителем.

2. Никогда не модифицируйте зарядное устройство каким-либо образом.

3. Зарядное устройство рассчитано на определенное напряжение. Всегда проверяйте, чтобы напряжение сети соответствовало напряжению, указанному на заводской табличке.

4. Зарядное устройство, подходящее для одного типа аккумуляторного блока, может создать опасность возгорания при использовании с другим аккумуляторным блоком.

5. Перед использованием проверьте кабель зарядного устройства на наличие повреждений

или износа. Поврежденный или запутанный кабель зарядного устройства увеличивает риск возгорания и поражения электрическим током.

6. Не допускайте неправильной эксплуатации кабеля зарядного устройства.

7. Никогда не переносите зарядное устройство за кабель.

8. Не тяните за кабель, чтобы вынуть его из розетки, возьмитесь за вилку и потяните.

9. Не наматывайте кабель на зарядное устройство при хранении.

10. Держите кабель зарядного устройства подальше от горячих поверхностей и острых краев.

11. Кабель питания нельзя заменять. При повреждении кабеля нужно утилизировать и заменить зарядное устройство.

12. Не прикасайтесь к зарядному устройству или прибору мокрыми руками.

13. Не храните и не заряжайте прибор на улице.

14. Зарядное устройство нужно вынуть из розетки перед извлечением аккумулятора, чисткой или обслуживанием прибора.

### **Безопасность аккумулятора**

1. Данный прибор включает литий-ионный аккумулятор. Не сжигайте аккумулятор и не подвергайте его воздействию высоких температур, так как он может взорваться.

2. Жидкость, выделяемая из аккумулятора, может вызвать раздражение или ожоги.
3. В аварийной ситуации немедленно обратитесь за профессиональной помощью.
4. Утечки из аккумуляторных элементов могут происходить при экстремальных условиях. Не прикасайтесь к жидкости, вытекающей из аккумулятора. Если жидкость попадет на кожу, немедленно промойте ее водой с мылом. Если жидкость попадет в глаза, немедленно промойте их чистой водой в течение как минимум 10 минут и обратитесь за медицинской помощью. Надевайте перчатки для работы с аккумулятором и немедленно утилизируйте его в соответствии с местными правилами.
5. Короткое замыкание клемм аккумулятора может привести к ожогам или возгоранию.

6. Когда аккумуляторный блок не используется, храните его подальше от скрепок, монет, ключей, гвоздей, винтов или других мелких металлических предметов, которые могут соединить одну клемму с другой.
7. При утилизации прибора извлеките аккумулятор и безопасно утилизируйте его в соответствии с местными правилами.

**ПРЕДУПРЕЖДЕНИЕ:**

1. Не используйте воду, растворители или полироли для очистки внешней поверхности прибора; протирайте чистой сухой тканью.
2. Никогда не погружайте блок в воду и не мойте его в посудомоечной машине.



## ВЕРТИКАЛЬНЫЙ БЕСПОРОВОДНОЙ ПЫЛЕСОС 2-B-1 HVC-VR01

Продукция прошла все установленные в технических регламентах Таможенного союза и Евразийского экономического союза процедуры оценки.

Подробную информацию по сертификации наших приборов, технических регламентах, данные о номере сертификата и сроке его действия, органе, выдавшем сертификат, Вы можете получить на официальном сайте организации <http://harper.ru/certification>, или уточнить по номеру поддержки клиентов, тел.: 8-800-600-7107

Дата производства указана на упаковке

Срок службы – 36 месяцев

Гарантийный срок – 12 месяцев

Гарантийное обслуживание осуществляется согласно прилагаемому гарантийному талону.

Гарантийный талон и руководство по эксплуатации являются неотъемлемыми частями данного изделия.

Дополнительную информацию о товаре и данные авторизованного сервисного центра вы можете узнать на сайте [www.harper.ru](http://www.harper.ru) или по телефону технической поддержки 8-800-600-7107

Изготовитель: Harper International Trading Limited 15F, Radio City, 505 Hennessy Road, Causeway Bay, Гонконг

Сделано в КНР

Импортер/организация уполномоченная на принятие претензий: ООО «Прогресс-Плюс» 119607, г.Москва, ул.Удальцова, д.50, корп.1, тел: +74951330210, [info@harper.ru](mailto:info@harper.ru)

